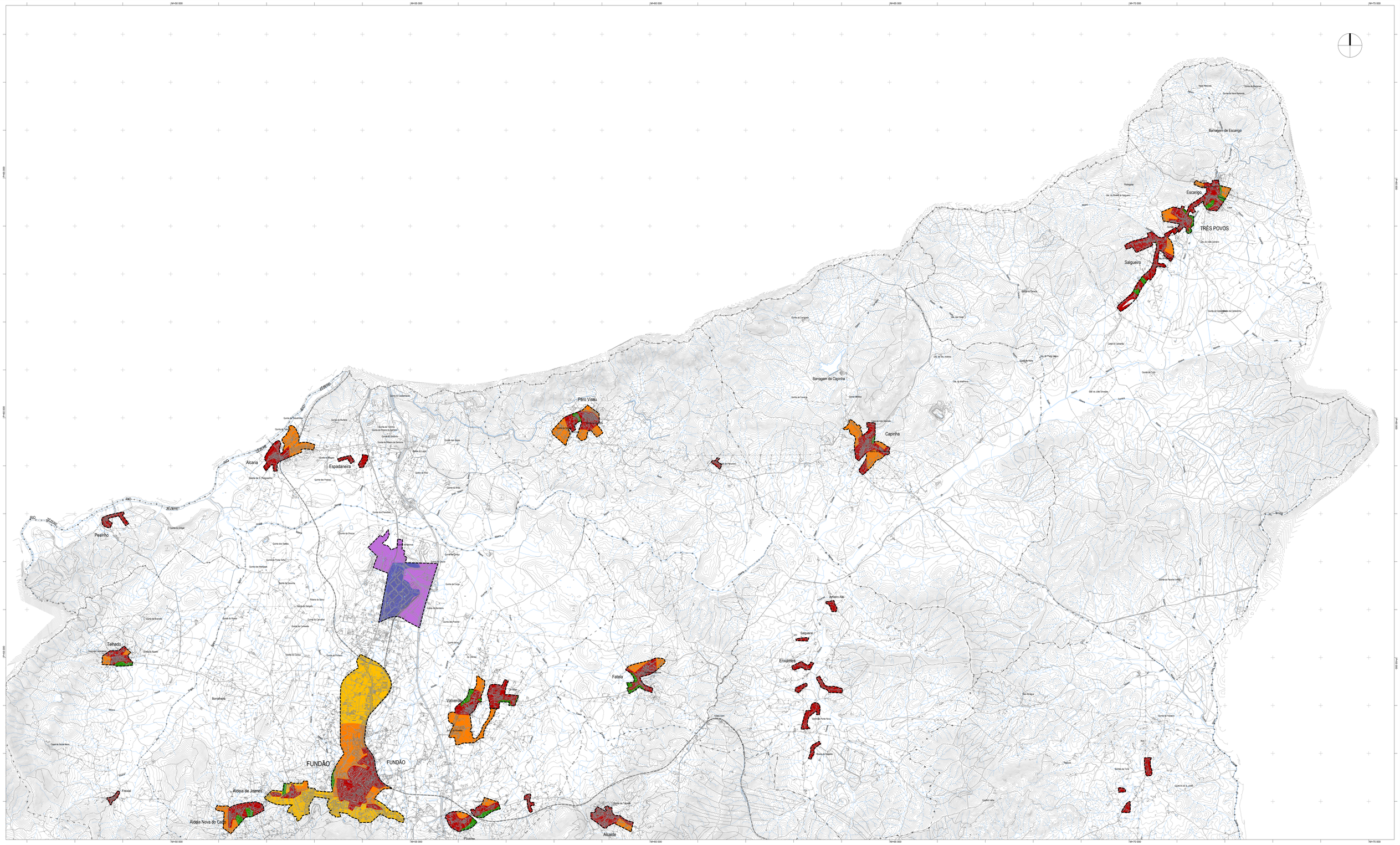

LEGENDA:

- Limite de concelho (CAOP 2019)
- Limite de freguesia (CAOP 2019)
- Perímetros Urbanos em Vigor

ESPAÇOS URBANOS E URBANIZÁVEIS

- Espaços Urbanos
- Espaços Urbanizáveis I
- Espaços Urbanizáveis II

ESPAÇOS VERDES URBANOS

ESPAÇOS INDUSTRIAIS

- Espaços Industriais Existentes
- Espaços Industriais - Expansão

UNIDADES OPERATIVAS DE PLANEAMENTO E GESTÃO

- Unidade Operativa de Ordenamento de Castelo Novo

NRV CONSULTADORIA DE ENGENHARIA

LUÍS REBOLO URBANISMO E PLANEAMENTO, LDA

Código: 7164

Entidade Responsável pelo Projeto: CÂMARA MUNICIPAL DO FUNDÃO

Projeto: 1ª Revisão do Plano Diretor Municipal do Fundão

Cartografia:
Entidade proprietária: INCIS; Entidade produtora: Municipia; Empresa de Cartografia e Sistemas de Informação; E.M.S.A.
Ano de Produção: 2018; Ano de Atualização: 2019; Ano de Homologação: 2019
Caja de Homologação: 21.06.2019; N.º de pontos de Homologação: 30; Entidade responsável pela Homologação: DGT
Sistema de referência planimétrico: ETRS-89 (PT-TM06/ETRS89); Projeção cartográfica: Transversa de Mercator; Elipsóide de referência: GRS-80; Datum vertical: Marégrafo de Lisboa; Datum altimétrico: Cascais; Precisão planimétrica: 0,4 m; Precisão altimétrica: 0,4 m; Equidistância: 0,75 m; Sistema de coordenadas: ETRS; Sistema de coordenadas altimétricas: Z-N.G.; Erro máximo admissível: 50% (equidistância); Entidade Produtora de Cartografia Temática: Plural; Precisão Posicional Normal: 5,29
Escala Temática: representatividade superior a 90%; Entidade Produtora de Cartografia Temática: Plural; Precisão Posicional Normal: 5,29

Título: REDE URBANA DO PDM EM VIGOR

Desenhou	Escala Gráfica: 0 500 m 1000 m	Escala: 1:25 000	Volume I
Verificou/Aprovou	Nome do Ficheiro: PDMFundao_09_RUrbana.dwg	Data: Setembro 2021	Versão: 2

Desenho: 09.2